

Área total: 546,58m<sup>2</sup>

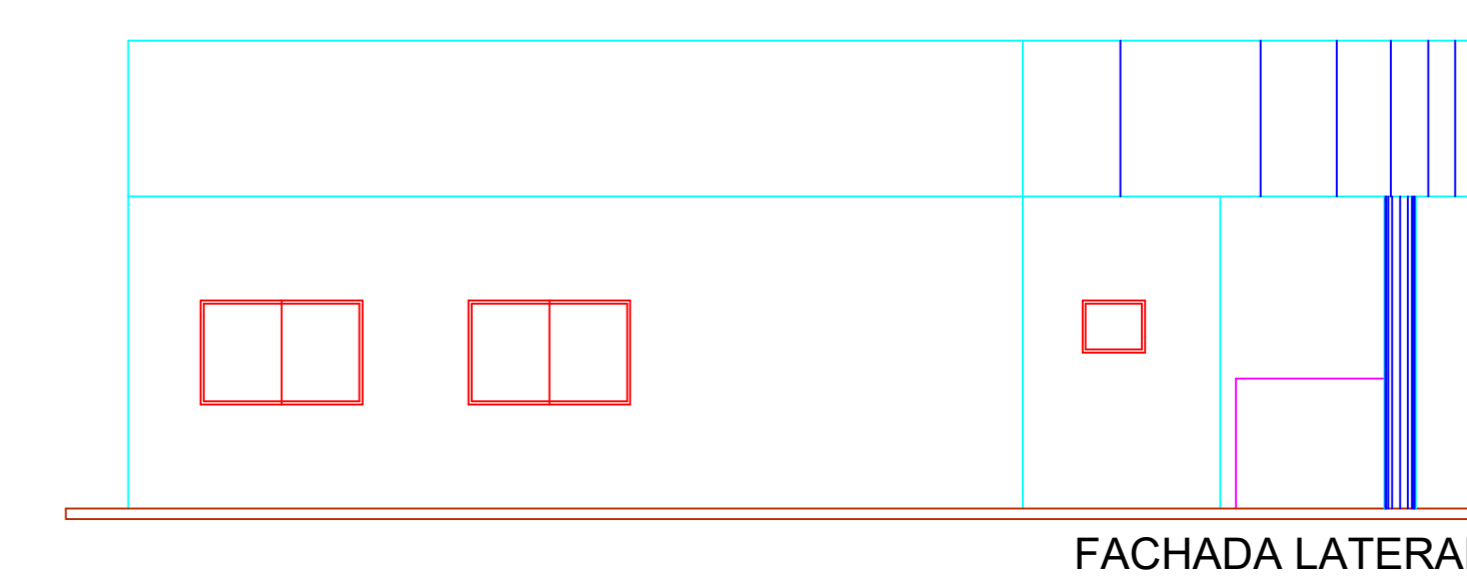

PLANTA DE LOCAÇÃO E COBERTURA  
ESC.: 1/75

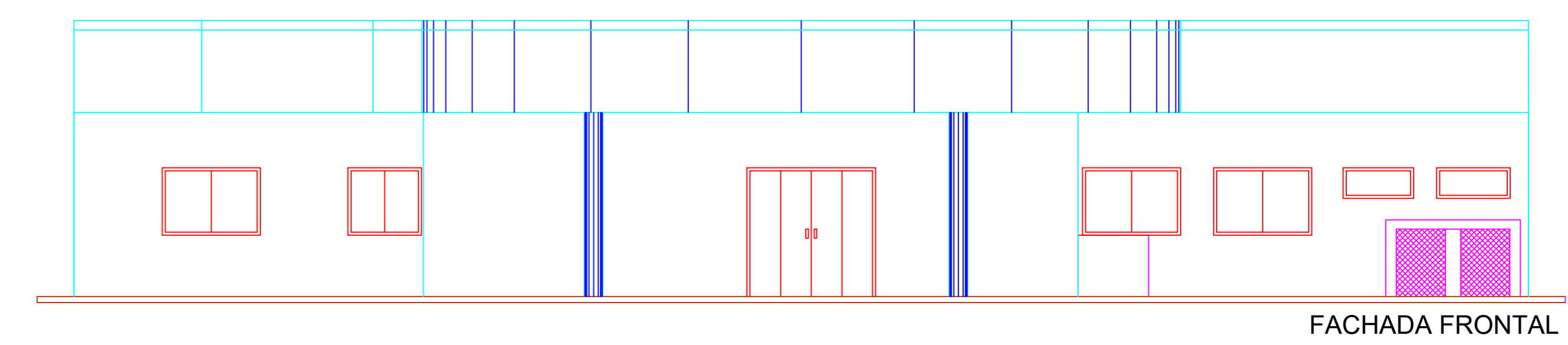
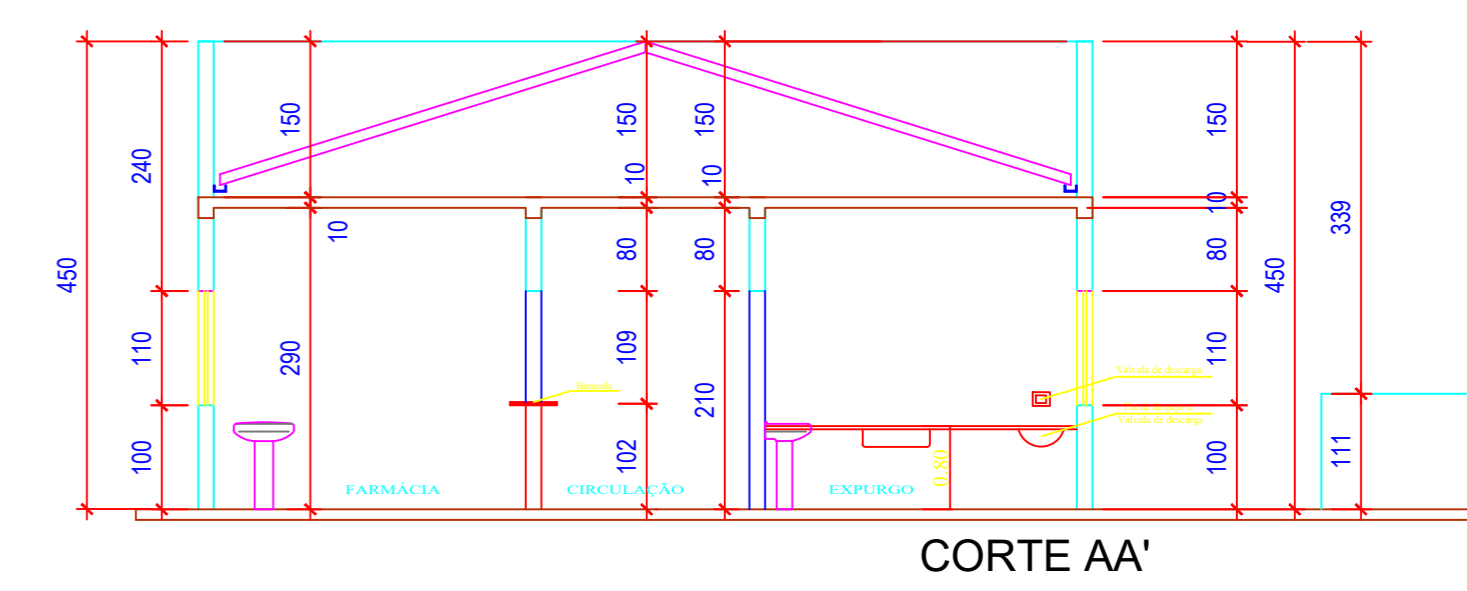
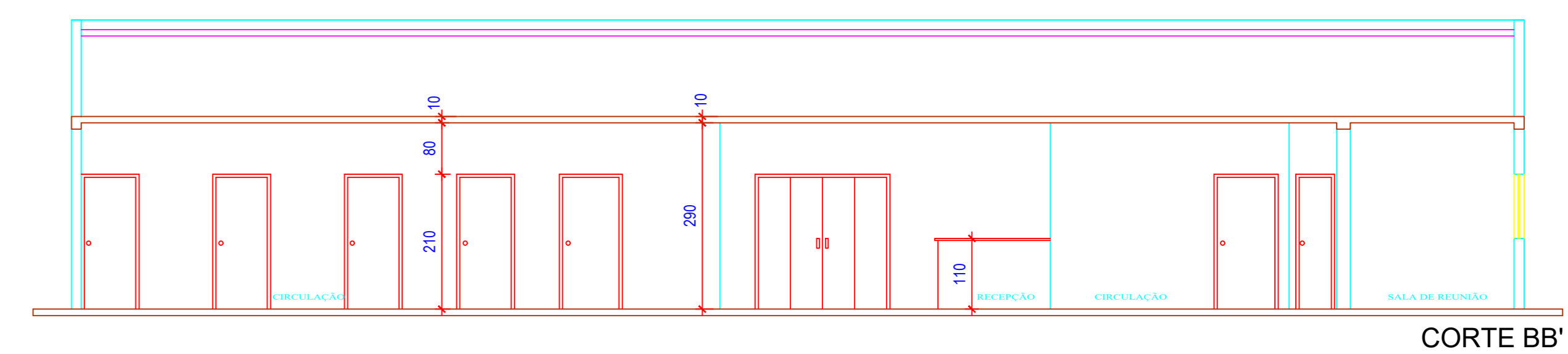
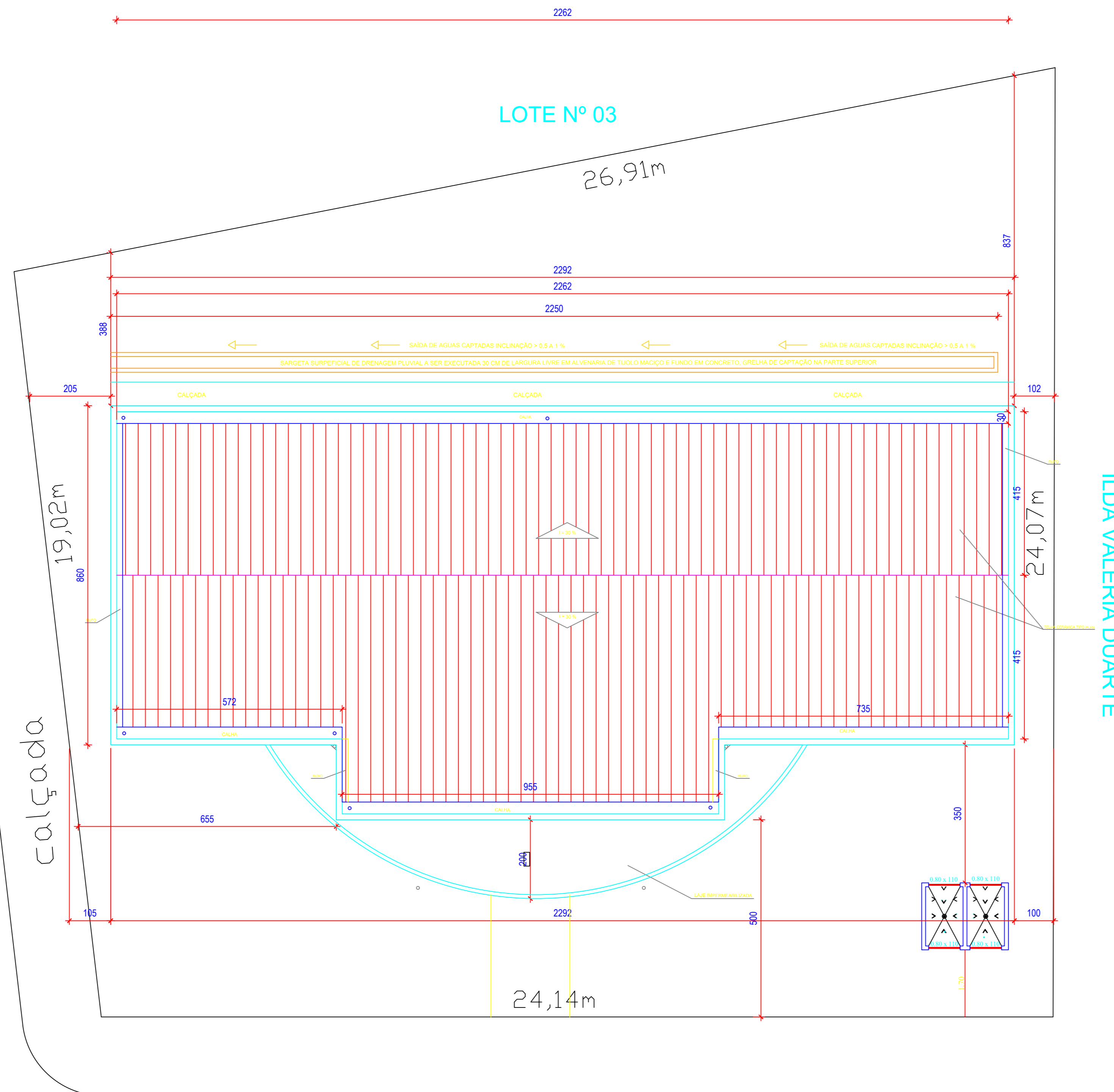
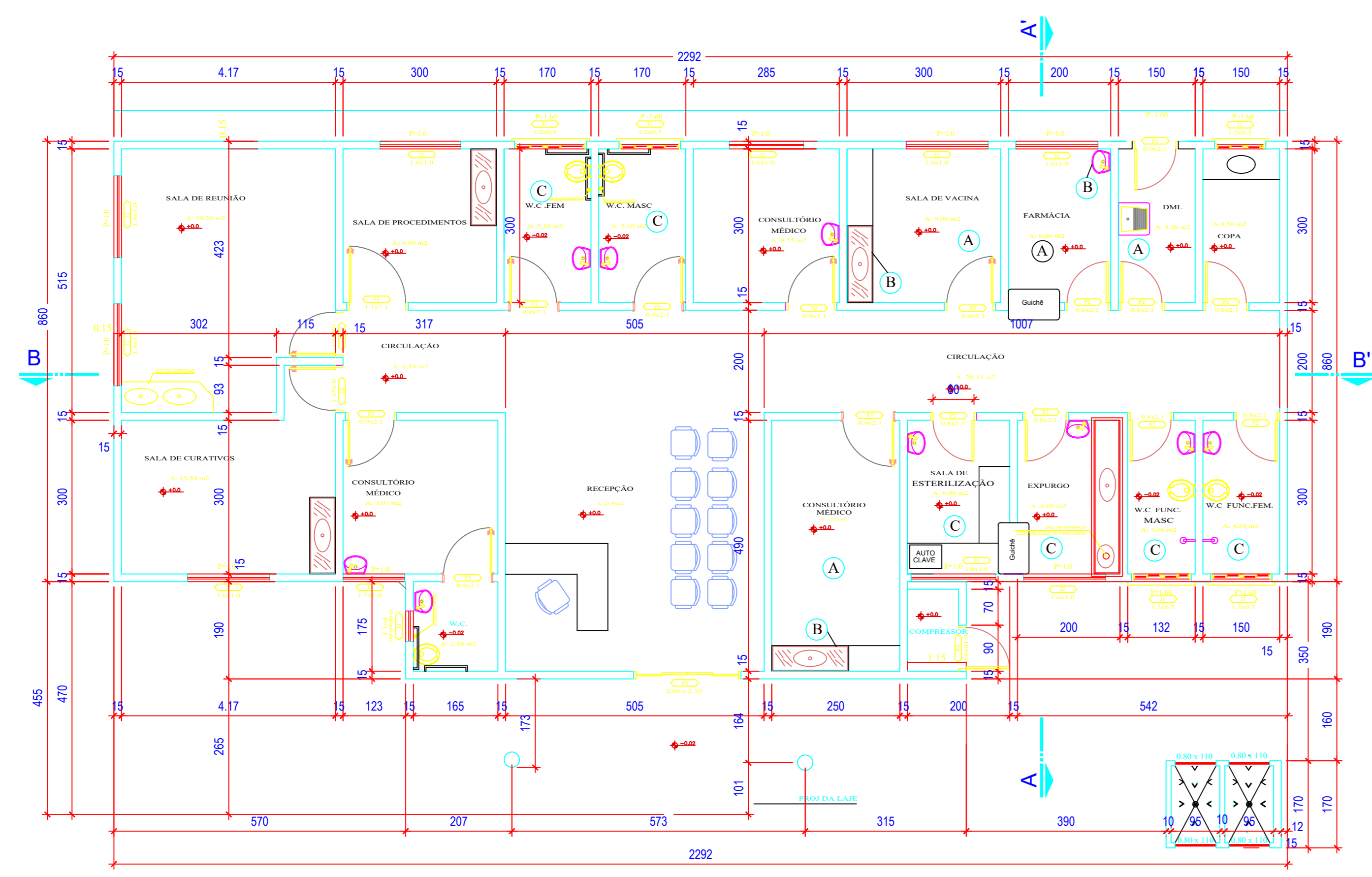

PLANTA BAIXA

- REFORMA DE UNIDADE DE SAÚDE DO DOM VITAL (ESF III)
- \*SERVIÇOS A SEREM EXECUTADOS COBERTURA
- 1 - REMOÇÃO E SUBSTITUIÇÃO DE TELHAS PLAN POR TELHA FIBROCIMENTO EM TODA COBERTURA
  - 2 - REBOCO DA PARTE INTERNA AO TELHADO DE TODA A PLATIBANDA COM ARGAMASSA IMPERMEABILIZADA.
  - 3 - TRATAMENTO DE TODA A ESTRUTURA DO TELHADO DE MADEIRA CONTRA CUPIM E AGENTES.
  - 4 - INSTALAÇÃO DE PINGADEIRAS EM TODA A PLATIBANDA E REVISÃO DE CALHAS E RUFOS.
- \*SERVIÇOS A SEREM EXECUTADOS EDIFICAÇÃO
- 1 - SUBSTITUIÇÃO DE FOLHAS DE PORTAS DE MADEIRA DANIFICADAS, COM INSTALAÇÃO E PINTURA
  - 2 - PINTURA DE TODAS AS PAREDES INTERNAS COM TINTA ACRILICA LAVAVÉL 1 LINHA.
  - 3 - PINTURA DE TODAS AS PAREDES EXTERNAS COM TINTA ACRILICA LAVAVÉL/EMBORRACHADA 1 LINHA FACHADAS EXTERNAS.
  - 4 - PINTURA DO PISO EM CONCRETO DESEMPENADO DA ÁREA DE IMPLANTAÇÃO E ACESSO, EM TINTA POLIESPORTIVA PARA PISO.
  - 5 - PINTURA DO PISO EM CONCRETO DESEMPENADO DA ÁREA DE IMPLANTAÇÃO E ACESSO, EM TINTA POLIESPORTIVA PARA PISO.
  - 6 - EXECUÇÃO DE SARJETA SUPERFICIAL DE CAPTAÇÃO PLUVIAL 30 CM DE LARGURA LIVRE COM PAREDES EM TIJOLO MACIÇO E GRELHA DE CAPTAÇÃO NA PARTE SUPERIOR CONF. PROJETO.

QUADRO DE ABERTURAS				
	DIMENSÕES	TIPO	MATERIAL	QUANTIDADE
J1	1.2x0.5m	BASCULANTE	VIDRO / METAL	06
J2	1.6x1.0m	CORRER	METAL	09
J3	0.6x0.6m	MAXIMO-AR	VIDRO / METAL	01
J4	1.2x1.0m	CORRER	METAL	01
P1	2.0x2.1m	CORRER	VIDRO	01
P2	0.8x2.1m	ABRIR	MADEIRA	06
P3	0.9x2.1m	ABRIR	MADEIRA	11
P4	0.8x1.0m	ABRIR	METAL	01

## ARQUITETONICO-REFORMA

**Posto de Saúde(DOM Vital)**

Endereço: Rua 03, QD. 23, Lt.04, Bairro Dom Vital, Ipameri - GO.

Prefeitura Municipal de Ipameri-Go

Secretária Municipal de Saúde de Ipameri-Go

Projetista: Marcus Vinicius do Nascimento Firmino  
Eng. Civil Crea 1014624592 D/GO

**Conteúdo:**  
Planta baixa Arquitetonico- Projeto Existente  
Planta Baixa Arquitetonico- Cobertura Existente  
Corte AA' e Corte BB' - Projeto Existente  
Fachada Frontal e Lateral- Projeto Existente  
Quadro de Aberturas

Data: Julho / 2022

Área Construída: 244m<sup>2</sup>

Escala: 1/1

Folhas: **1**

Planta de Situação

Aprovações dos Projetos  
Administração 2021/2024